

0 50 100 m

DATOS DEL DOCUMENTO DE APROBACION INICIAL  
DEL PLAN ESPECIAL



SECTOR SUU.02 BETIONDO

#### LEYENDA

Ámbito de estudio

#### HÁBITATS DE INTERÉS COMUNITARIO

4030 Brezales secos europeos.

6510 Prados pobres de siega de baja altitud (*Alopecurus pratensis*, *Sanguisorba officinalis*).



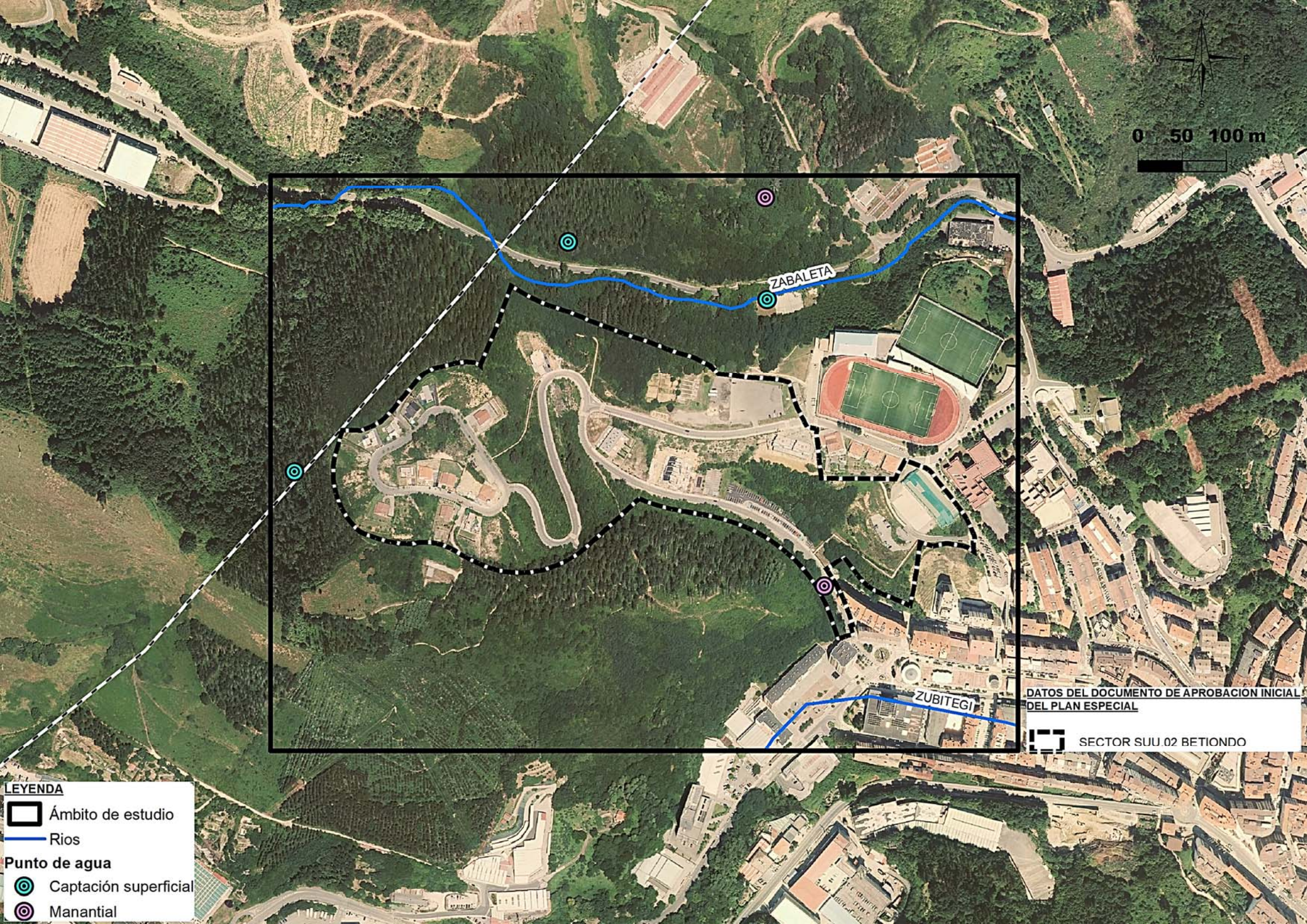

DATOS DEL DOCUMENTO DE APROBACION INICIAL  
DEL PLAN ESPECIAL

SECTOR SUJ.02 BETIONDO

**LEYENDA**

- Ámbito de estudio
- Ríos
- Punto de agua
  - Captación superficial
  - Manantial





DATOS DEL DOCUMENTO DE APROBACION INICIAL  
DEL PLAN ESPECIAL

SECTOR SUJ.02 BETIONDO

LEYENDA

 Ámbito de estudio	<b>INFRAESTRUCTURAS</b>	 Vías urbanas	<b>Energéticas</b>
 Carreteras principales	 Camino	 Línea eléctrica de media tensión	
 Otras vías revestidas	 Senda	 Conduccion de hidrocarburos	
	 Escaleras y ascensores		



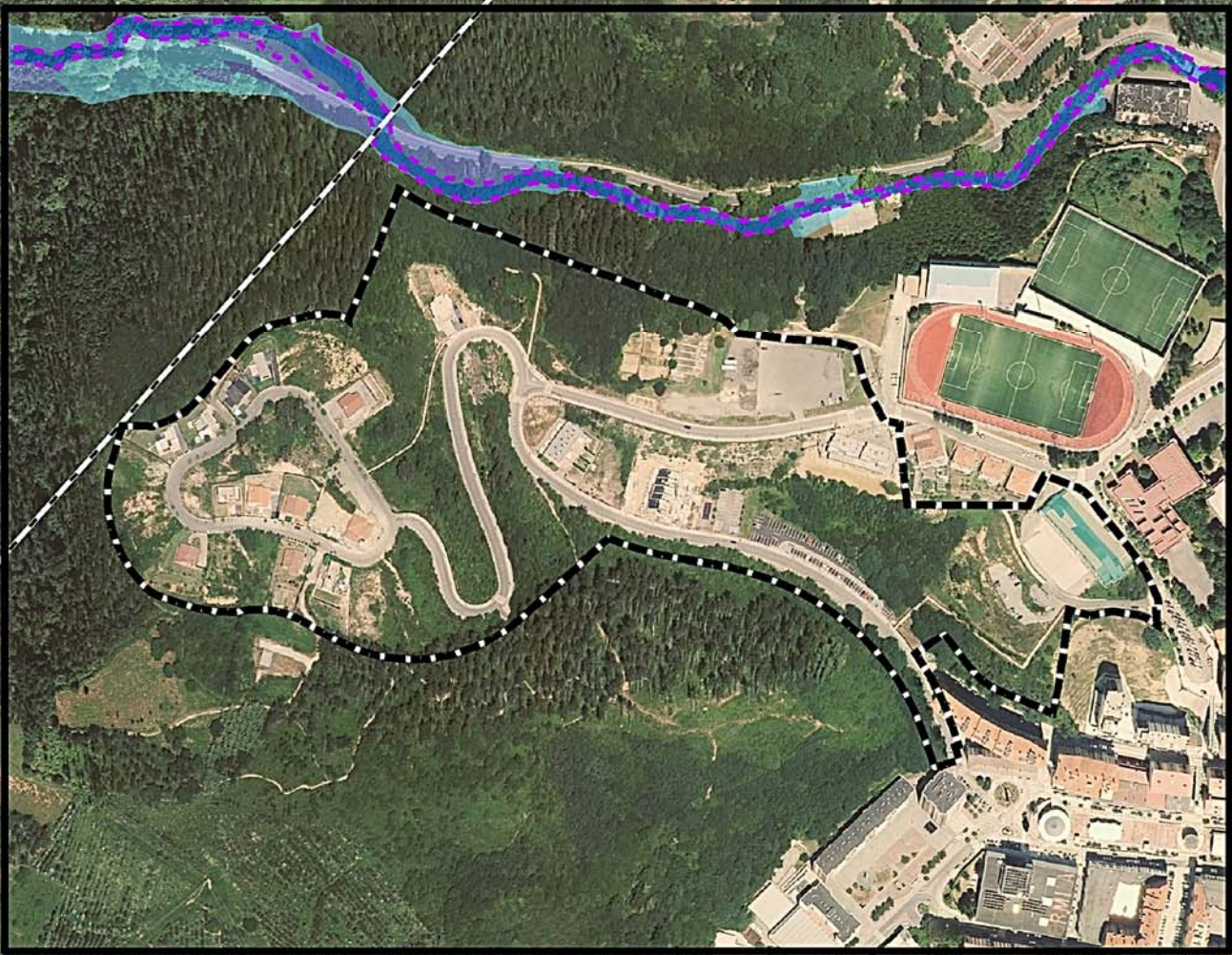

**LEYENDA**

Ámbito de estudio

Zona de flujo preferente

**INUNDABILIDAD**

Periodo de retorno

- 10 años
- 100 años
- 500 años

DATOS DEL DOCUMENTO DE APROBACION INICIAL  
DEL PLAN ESPECIAL

 SECTOR SUU.02 BETIÑONDO



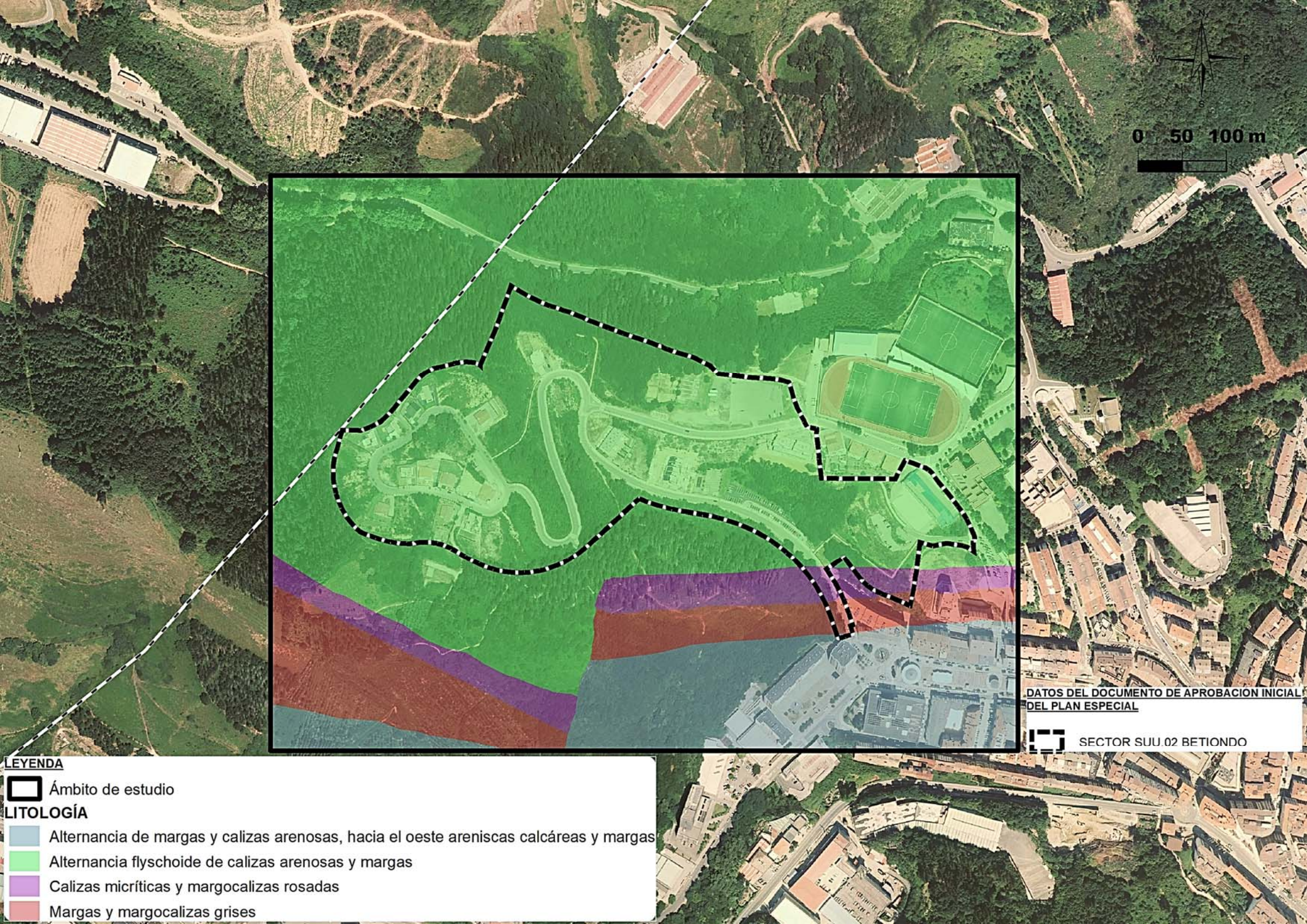

0 50 100 m

DATOS DEL DOCUMENTO DE APROBACION INICIAL  
DEL PLAN ESPECIAL

SECTOR SUJ.02 BETIÑONDO

**LEYENDA**

▭ Ámbito de estudio

**LITOLOGÍA**

- Alternancia de margas y calizas arenosas, hacia el oeste areniscas calcáreas y margas
- Alternancia flyschoides de calizas arenosas y margas
- Calizas micríticas y margocalizas rosadas
- Margas y margocalizas grises



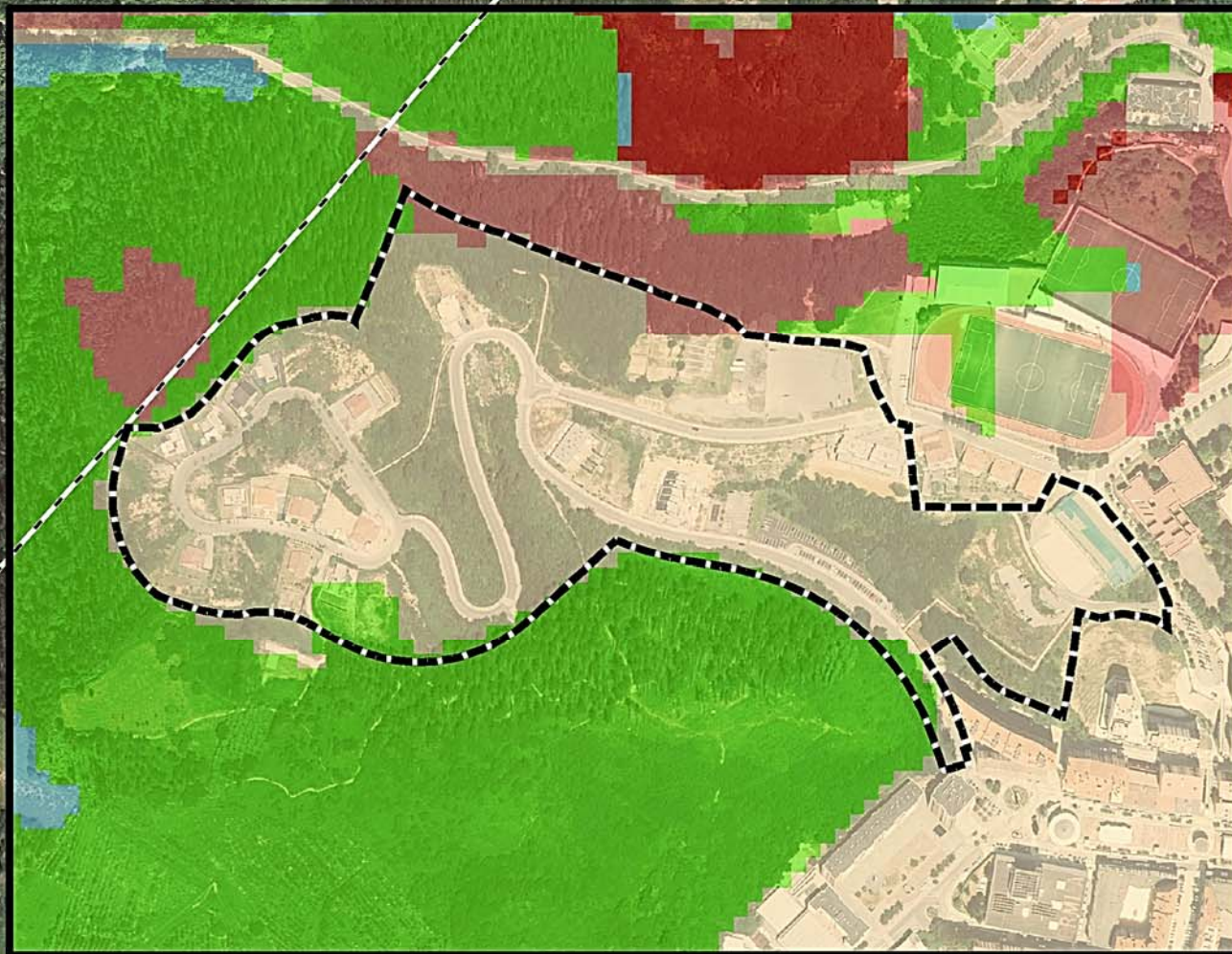

**LEYENDA**

 **Ámbito de estudio**

**Mantenimiento del hábitat**

 Muy bajo o Nulo

 Medio

 Bajo

 Alto

 Muy alto

DATOS DEL DOCUMENTO DE APROBACION INICIAL  
DEL PLAN ESPECIAL

 **SECTOR SUU.02 BETIÑONDO**





DATOS DEL DOCUMENTO DE APROBACION INICIAL  
DEL PLAN ESPECIAL

 SECTOR SUU.02 BETIANDO

**LEYENDA**

 **Ámbito de estudio**

**PERMEABILIDAD**

 FB - Permeabilidad baja por fisuración

 FM - Permeabilidad media por fisuración





DATOS DEL DOCUMENTO DE APROBACION INICIAL  
DEL PLAN ESPECIAL

 SECTOR SUU.02 BETIANDO

**LEYENDA**

-  **Ámbito de estudio**
- PTS Agroforestal**
  -  Agroganadera: Paisaje Rural de Transición
  -  Forestal
  -  Mejora Ambiental



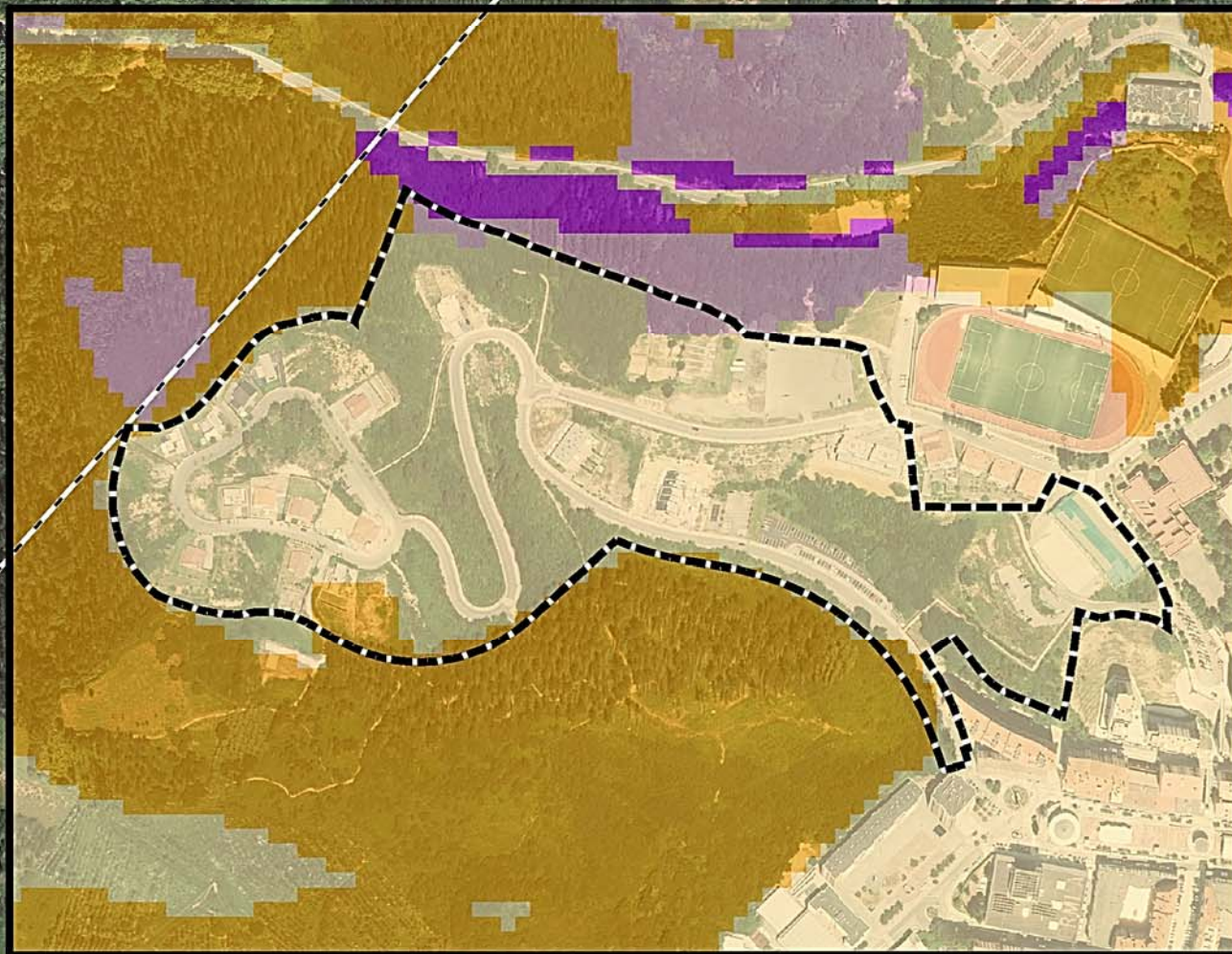
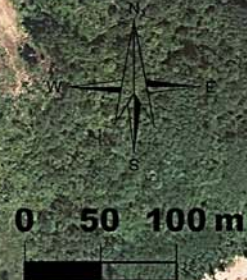

DATOS DEL DOCUMENTO DE APROBACION INICIAL  
DEL PLAN ESPECIAL



SECTOR SUJ.02 BETIÑONDO

LEYENDA

- Ámbito de estudio
- SERVICIO DE RECREO
- Muy alto
- Medio
- Bajo
- Alto



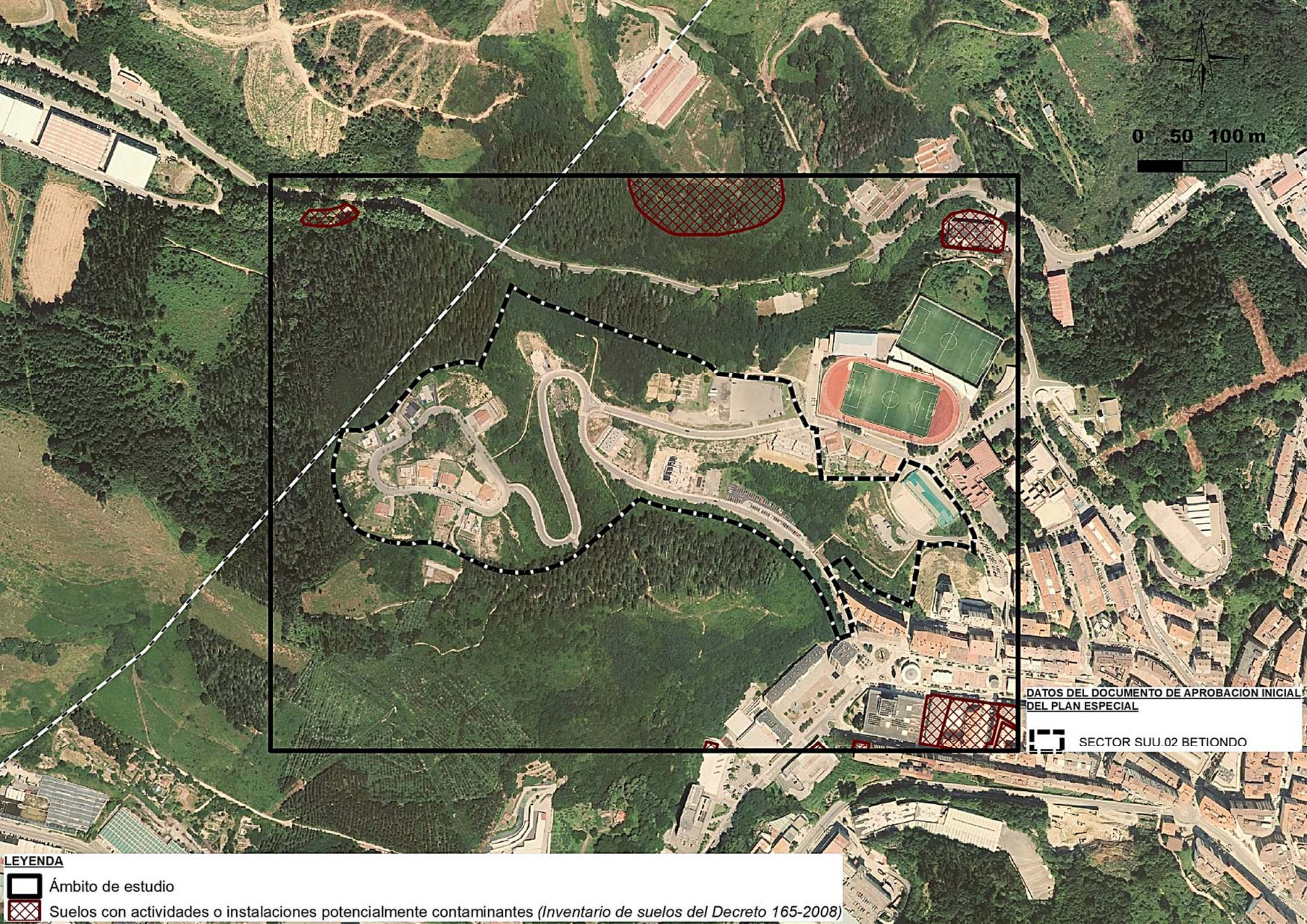

DATOS DEL DOCUMENTO DE APROBACION INICIAL  
DEL PLAN ESPECIAL

SECTOR SUJ.02 BETIONDO

**LEYENDA**

 **Ámbito de estudio**

 **Suelos con actividades o instalaciones potencialmente contaminantes (*Inventario de suelos del Decreto 165-2008*)**



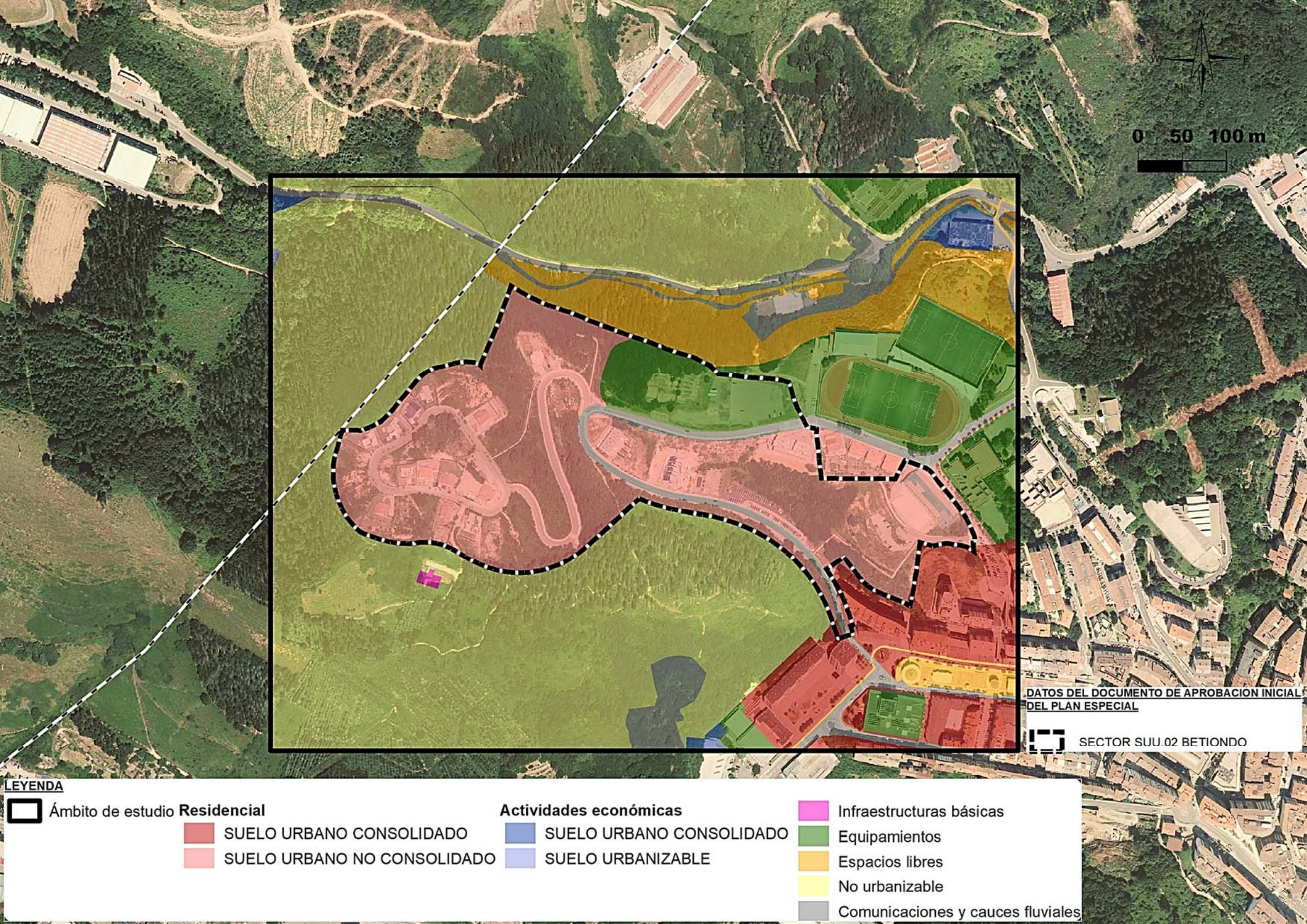



0 50 100 m

DATOS DEL DOCUMENTO DE APROBACION INICIAL  
DEL PLAN ESPECIAL

SECTOR SUJ.02 BETIÑONDO

LEYENDA





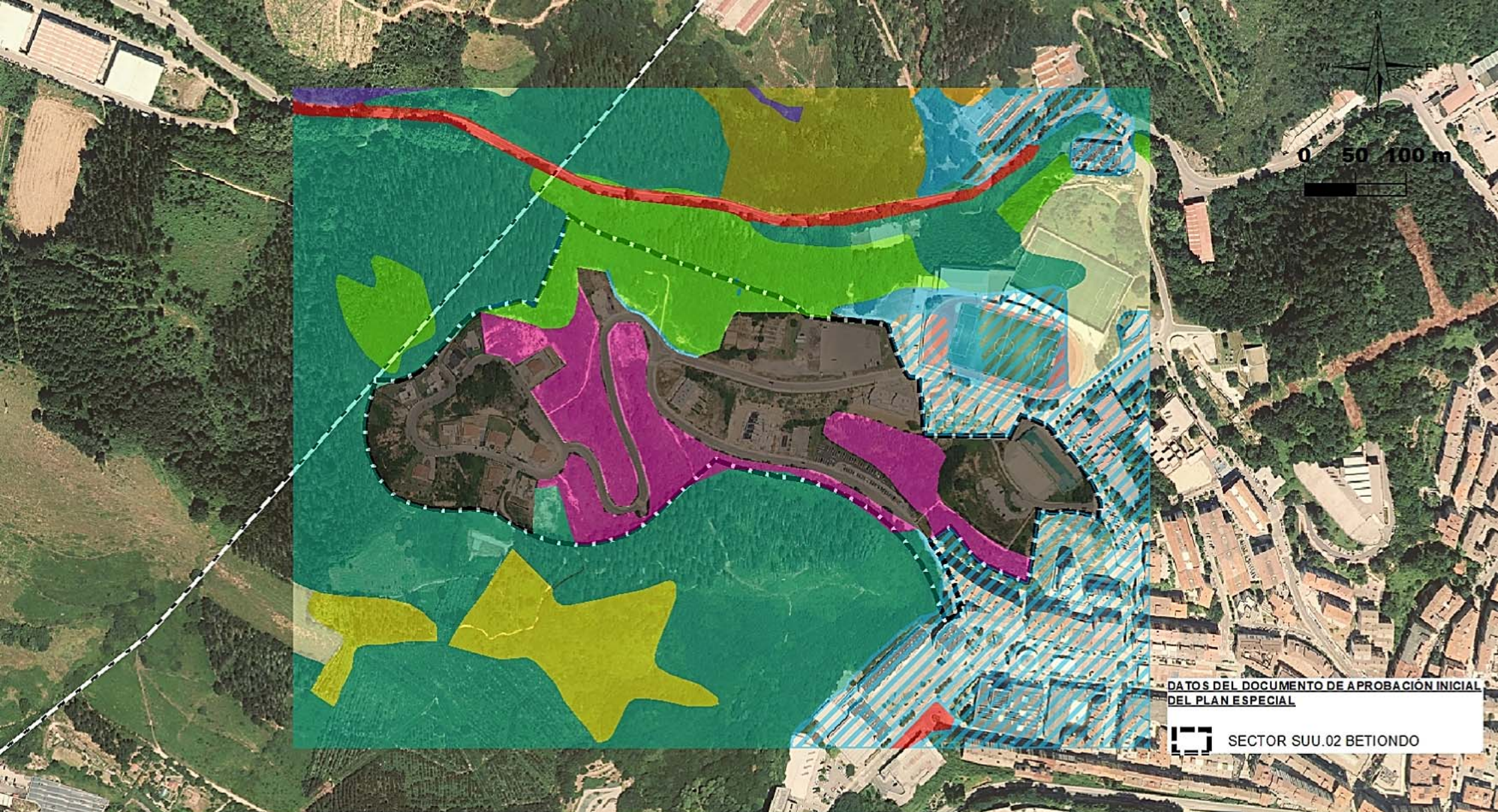







 <b>Ámbito de estudio</b>	<b>Residencial</b>	<b>Actividades económicas</b>	 Infraestructuras básicas
 SUELO URBANO CONSOLIDADO	 SUELO URBANO CONSOLIDADO	 Equipamientos	 Espacios libres
 SUELO URBANO NO CONSOLIDADO	 SUELO URBANIZABLE	 No urbanizable	 Comunicaciones y cauces fluviales





#### LEYENDA

##### VEGETACIÓN

- |   |  |   |  |
|---|--|---|--|
|  | Bosque acidófilo dominado por <i>Quercus robur</i> , con amplia presencia de <i>Robinia pseudoacacia</i>             |  | Helechales atlánticos y subatlánticos, colinos |
|  | Bosque acidófilo dominado por <i>Quercus robur</i> , con presencia de <i>Robinia pseudoacacia</i> y <i>Eucalipto</i> |  | Pequeños parques y jardines ornamentales       |
|  | Bosques naturales jóvenes de frondosas   |  | Plantaciones forestales                        |
|  | Brezal atlántico dominado por <i>Ulex</i> sp.  |  | Prados y pastos                                |
|  | Construcciones de pueblos y ciudades con alta densidad   |  | Redes de carreteras                            |
|  | Coníferas recientemente taladas  |  | Zonas sin vegetación                           |





DATOS DEL DOCUMENTO DE APROBACION INICIAL  
DEL PLAN ESPECIAL

 SECTOR SUU.02 BETIANDO

**LEYENDA**

 **Ámbito de estudio**

**VULNERABILIDAD DE ACUÍFEROS**

 **1 - Vulnerabilidad muy baja**





DATOS DEL DOCUMENTO DE APROBACION INICIAL  
DEL PLAN ESPECIAL



SECTOR SUU.02 BETIANDO

LEYENDA  
Ámbito de estudio



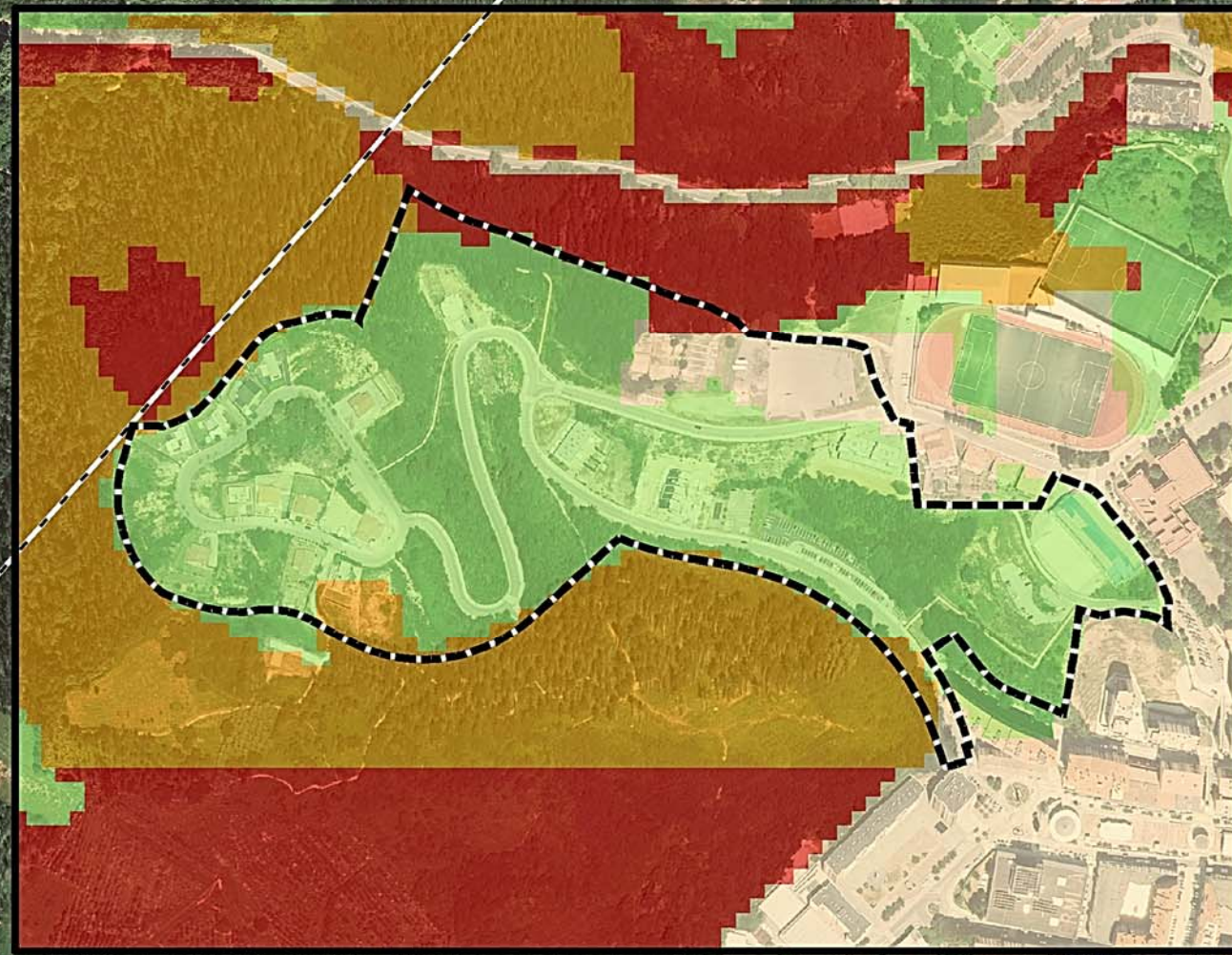

DATOS DEL DOCUMENTO DE APROBACION INICIAL  
DEL PLAN ESPECIAL

 SECTOR SUU.02 BETIÑONDO

**LEYENDA**

 **Ámbito de estudio**

**Almacenamiento de carbono**

	Nulo
	Medio
	Bajo
	Alto



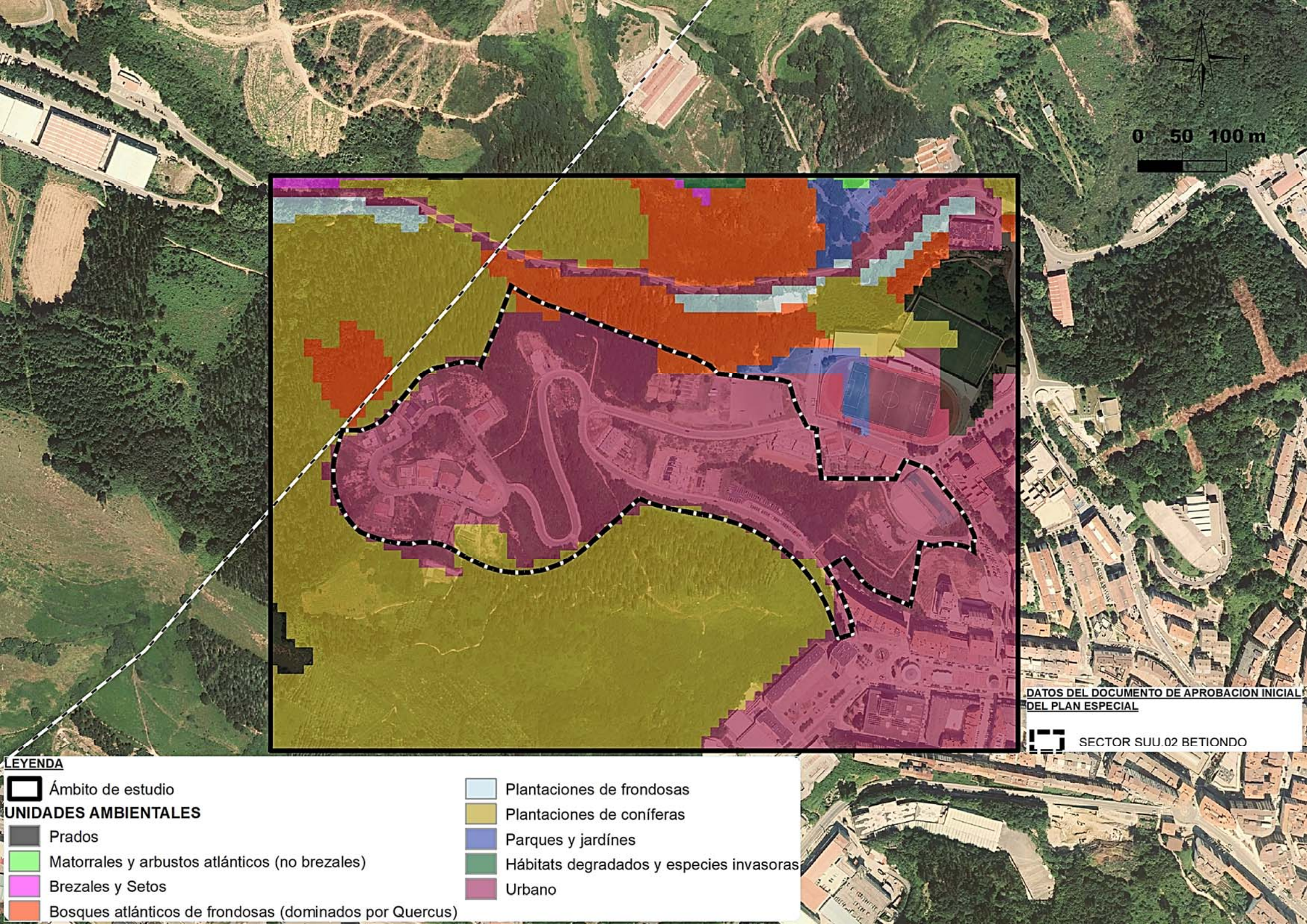

0 50 100 m

DATOS DEL DOCUMENTO DE APROBACION INICIAL  
DEL PLAN ESPECIAL

SECTOR SUJ.02 BETIÑONDO

LEYENDA

Ámbito de estudio

UNIDADES AMBIENTALES

- |   |  |
|---|--|
| Prados  | Plantaciones de frondosas                |
| Matorrales y arbustos atlánticos (no brezales)          | Plantaciones de coníferas                |
| Brezales y Setos  | Parques y jardines                       |
| Bosques atlánticos de frondosas (dominados por Quercus) | Hábitats degradados y especies invasoras |
|   | Urbano                                   |



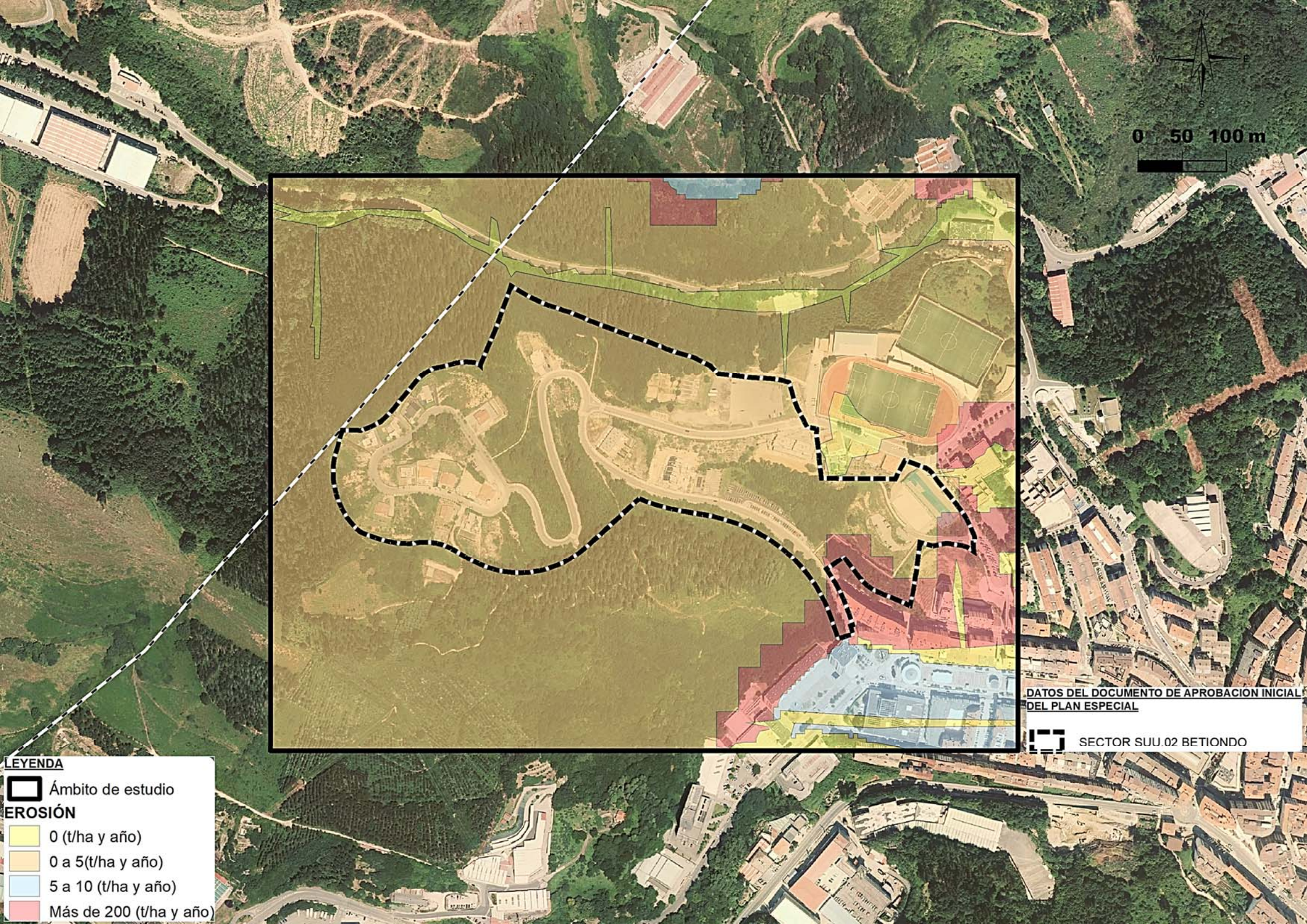

0 50 100 m

DATOS DEL DOCUMENTO DE APROBACION INICIAL  
DEL PLAN ESPECIAL

SECTOR SUJ.02 BETIÑONDO

**LEYENDA**

Ámbito de estudio

**EROSIÓN**

- 0 (t/ha y año)
- 0 a 5(t/ha y año)
- 5 a 10 (t/ha y año)
- Más de 200 (t/ha y año)



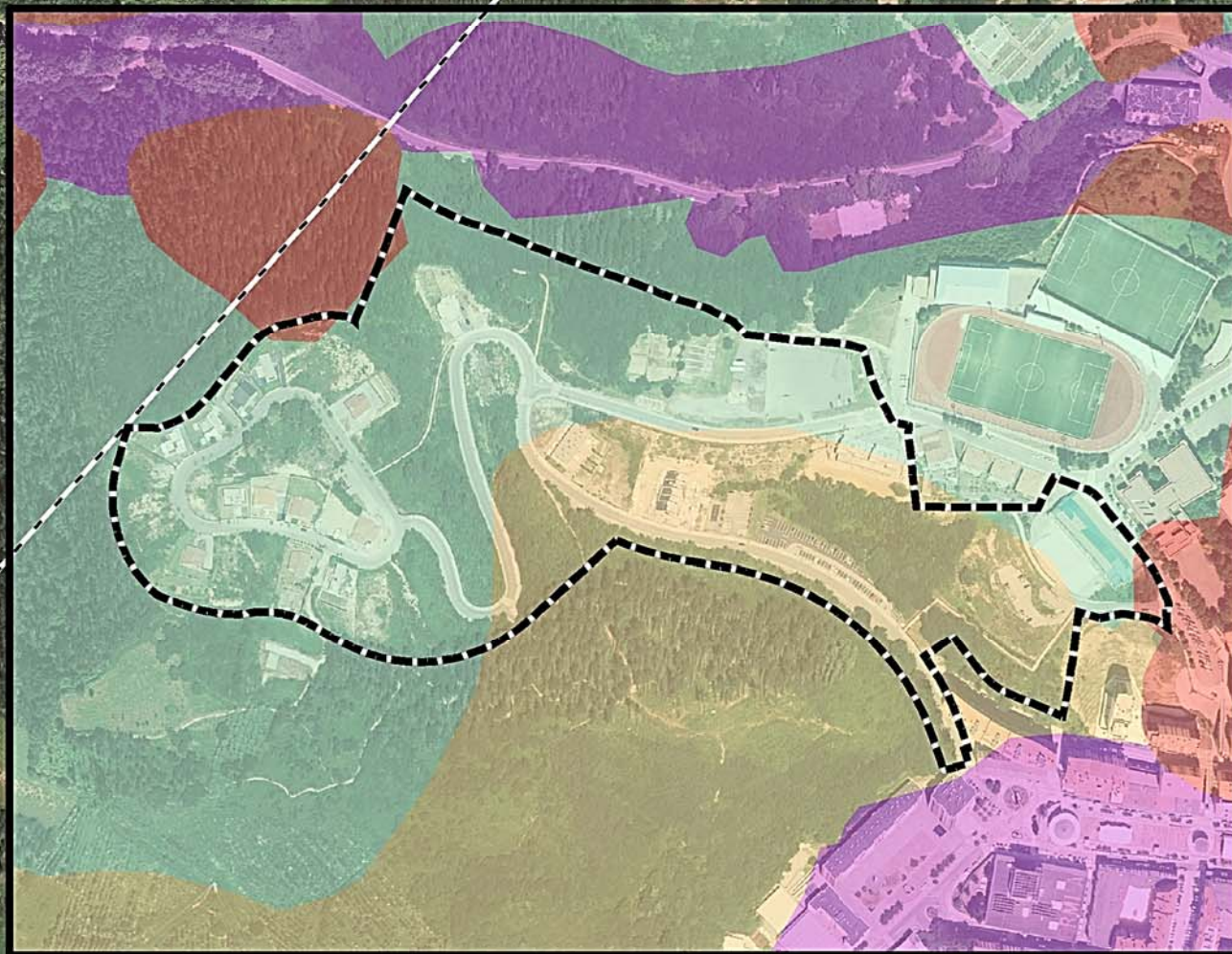
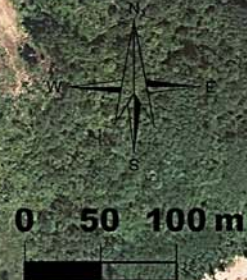

DATOS DEL DOCUMENTO DE APROBACION INICIAL  
DEL PLAN ESPECIAL

 SECTOR SUJ.02 BETIÑONDO

**LEYENDA**

 **Ámbito de estudio**

**Condiciones constructivas**

-  Favorables
-  Aceptables
-  Desfavorables
-  Muy desfavorables